おことわり

ゲーム内容について、電話でのお問い合わせには一切お答えできませんので、ご了承ください。
なお、ゲームのヒントはファミコン専門誌をご覧になるか、03-847-0061・0026でお聞きください。

おことわり 商品の企画、生産には万全の注意をはらっておりますが、ゲーム内容が非常に複雑なために、プログラム上、予期できない不都合が発見される場合が考えられます。万一、誤動作等を起こすような場合がございましたら、弊社まで御一報ください。

お父さま、お母さま方へ(必ずお読みください)

このたびは、バンダイ製品をお買い上げいただき、まことにありがとうございます。品質管理には万全を期しておりますが、万一お気付きの点がございましたら、お客様相談センターまでお問い合わせください。なお、お問い合わせの際は、住所・氏名(保護者)・電話番号と、お子様のお名前・お年も必ずお知らせください。

バンダイお客様相談センター

(東　京)東京都台東区駒形1-4-8　〒111-81　☎ 03-847-5060
(大　阪)大阪市北区豊崎4-12-3　〒531　☎ 06-375-5050
(名古屋)名古屋市昭和区御器所3-2-5　〒466　☎052-872-0371
●電話受付時間　月～金曜日（除く祝日）10～16時

製作・発売元　新正工業株式会社
販　売　元　株式会社バンダイ
玩具第２事業部
東京都台東区駒形２-５-４　〒111-81

ファミリー コンピュータ・ファミコン は任天堂の商標です。

任天堂 ファミリー コンピュータ

FAMICOM FAMILY
SHI-OB

おそ松くん

バック・トゥ・ザ・ミーの出っ歯の巻

©フジオ・プロ/講談社/スタジオぴえろ

©SHINSEI 1989 MADE IN JAPAN

〈もくじ〉

おそ松くんSTORY……2
タイムトラベルの用意はいいかい……3
コントローラーを冒険の道づれにしよう！…4
画面をよ～く見て、次はどうする？……5
元気がなくなるとゲームオーバー……8
持っててよかったパスワード……9
ヘンなものが案外役立つこともある！……11
現代・江戸時代・原始時代へワープ！……13
ワタシはだ～れ？ご先祖様ってどんな人？…18
「おそ松くん」コミックスプレゼントクイズ…20

ご注意

- ご使用後はＡＣアダプタをコンセントから必ず抜いておいてください。
- テレビ画面からできるだけ離れてゲームをしてください。
- 長時間ゲームをする時は、健康のため、約２時間ごとに10分～15分の小休止をしてください。
- 精密機器ですので、極端な温度条件下での使用や保管および強いショックをさけてください。また、絶対に分解しないでください。
- 端子部に手を触れたり、水にぬらしたりして汚さないようにしてください。故障の原因となります。
- シンナー・ベンジン・アルコール等の揮発油でふかないでください。

もしもあの時、
○○が○○を○○しなかったら…
ミーは出ッ歯じゃなかったかも
知れないザンス…

FOR SALE and USE IN JAPAN ONLY
本品の輸出、使用営業及び賃貸を禁じます。

STORY

すべては、イヤミのご先祖様が描かれた古〜い掛軸から始まりました。

シェ〜ッ!!

おかしいザンス。イヤミ家の血筋は代々、出ッ歯しか生まれないはずなのに掛軸のご先祖様には出ッ歯がないっ、ないザンス…。しかし、ご先祖様はキラリと光る何かを持っていたのです。

これはあやしいっ!!

そばにいたおそ松は、イヤミから掛軸を奪い取り、デカパン研究所へ向いました。
その頃、デカパン研究所では…

ホエホエ〜!

デカパン博士と助手のチビ太の手によって、ついにタイムマシンが完成したのです。コレを使わないっていうテはない！さっそくおそ松は、掛軸の謎を解くためにタイムマシンで江戸時代へ向かいました。さあ、知恵と勇気と愛と涙と冗談の物語の始まりです。

タイムトラベルの用意はいいかい？

ファミコン本体に「おそ松くん バック・トゥ・ザ・ミーの出ッ歯の巻」のROMカセットを差し込んでから、電源スイッチを入れます。スイッチを入れるとタイトル画面が表示され、その後デモ画面に変わり、再びタイトル画面になります。

最初からゲームをするなら、タイトル画面が表示されている時にコントローラーⅠの✚ボタンかSELECTボタンで「スタート」を選び、STARTボタンを押してください。

コントローラーを冒険の道づれにしよう！

〈コントローラーの使い方〉

※コントローラーⅠのみ使用します。

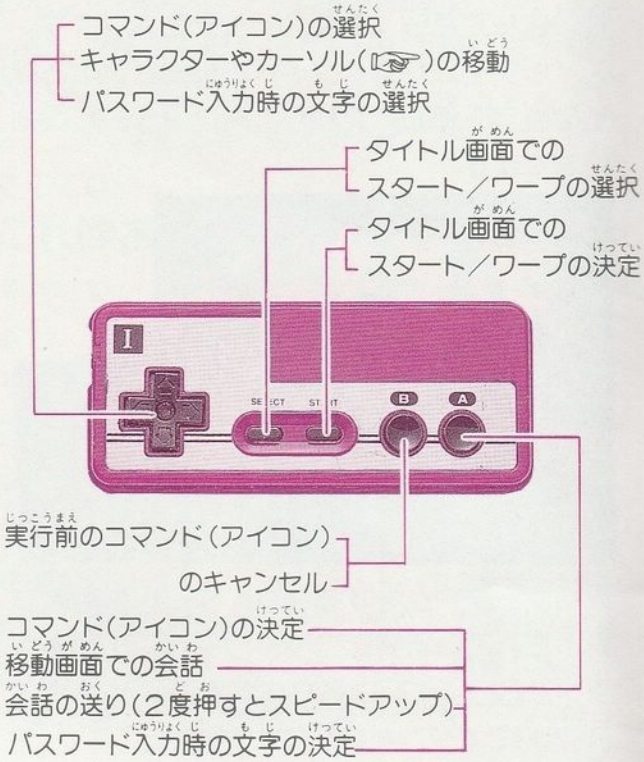

画面をよ〜く見て、次はどうする？

《マップ画面》

おそ松くんが、現代・江戸時代・原始時代のマップ上を移動します。

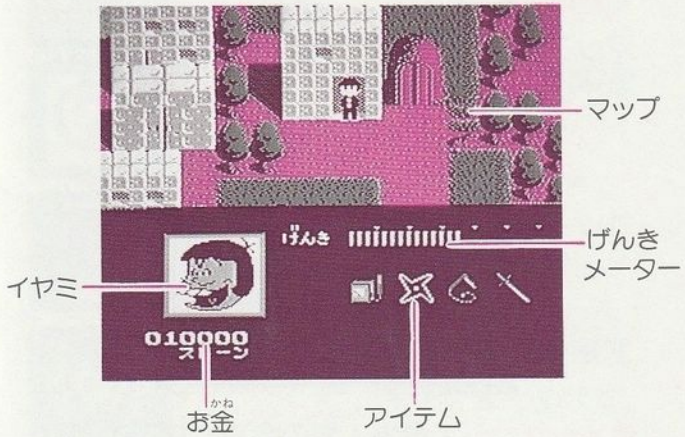

●げんきメーター／おそ松くんの体力を表わします。
0になるとゲームオーバーです。

●イヤミ／出ッ歯の大きさの変化を表示します。

●お金／所時金を表示します。

●アイテム／いま持っているアイテムを表示します。

出会った人に話しかけてみよう！

マップ画面で誰かに出会い、Ⓐボタンを押すと会話することができます。

《情報画面》

マップ画面を移動中、建物内に入ると情報画面に切り替わります。

コマンド（アイコン）

メッセージ（会話）

●メッセージ／登場人物の会話や様子などが表示されます。▼が出たらⒶボタンで送ってください。

●コマンド（アイコン）／✚ボタンで好きなコマンド（アイコン）を選び、Ⓐボタンで決定します。

コマンド（アイコン）の種類

〈ワープする〉
①タイムマシンに乗り込みます。
②現代・江戸時代・原始時代のどれかに時間移動します。

〈移動〉外へ出ます。

〈調べる〉①カーソル☞で場所を指定します。
②詳しく調べます。

〈聞く〉出会った人からのメッセージなどを聞きます。

〈ひらめく〉今までの情報を整理し、考えをまとめます。

〈買う・売る〉物を買ったり、売ったりします。

〈差し出す〉相手に持ち物を差し出します。

〈戦う・なぐる〉相手と戦ったり、なぐったりします。

〈降参する〉相手と戦わないようにします。

〈ひれふす〉頭を地につけてあいさつします。

※アイコンは実行できる命令や行動を絵で表示したものです。

元気がなくなるとゲームオーバー……

マップ画面上や情報画面上でダメージを受け、げんきメーターが0になるとゲームオーバーです。げんきメーターは迷路などでも減少するので注意しましょう。

持っててよかった、パスワード！

パスワード機能を利用すれば、ゲームを途中でやめて、あとで続きから始めることができます。もしゲームオーバーになっても、しっかりパスワードを覚えていれば最初からやり直さなくても〇K！

ゲームの続きをやる時は、スタート画面で「ワープ」を選んでください。

〝パスワードって、どこで手に入れるの？〟

現代・江戸時代・原始時代のそれぞれにある、「くろこの宿屋」に入ってください。「ずっととまる」を選べば（この時お金はいりません）、パスワードが表示されるので、必ずメモをとっておきましょう。

またゲームオーバーの時も表示されます。

”パスワードって、どうやって使うの？”

スタート画面で「ワープ」を選び、STARTボタンを押すと、パスワード入力画面になります。

入力するには、カーソルを✚キーで動かし入力したい文字に合わせ、Ⓐボタンを押してください。全て正しく入力できたら、カーソルを「おわり」に合わせてⒶボタンを押すと、パスワードをメモしたところからゲーム再開です。

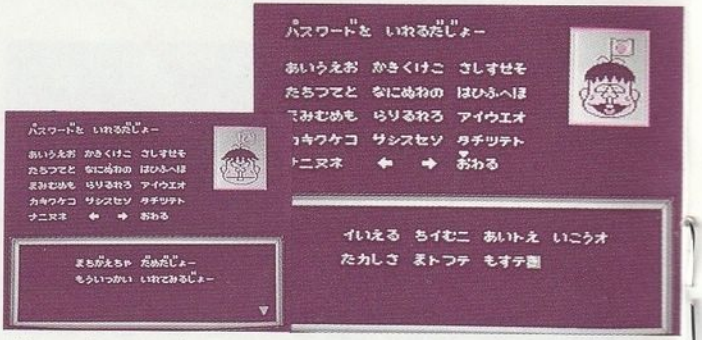

左の画面が表示されたら、もう一度確めながら正しく入力しなおしてください。

まちがえた文字は、「←」「→」を使ってなおしましょう。

ヘンなものが、案外役立つこともある！

《アイテムチェックリスト》

①掛軸

②時間測定器

③刀

④手裏剣

⑤くさりがま

⑥ニャロメザウルスの爪

⑦大福餅

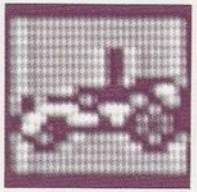

⑧ラジオコントロールカー

⑨つる

⑩肉

⑪ノコギリ

⑫石の橋

⑬ゴキブリ取り

⑭トンカチ

⑮でっかくなーれ

⑯おでん

⑰ほうび

⑱入れ歯

現代・江戸時代・原始時代へワープ！

《現代》

ここは、みんなの知ってるおそ松くんたちが暮らしている時代。見なれた町だけど、大事なヒミツがいっぱいです。

●イヤミの家

シエ〜〜〜ッ！イヤミ家の重大なヒミツが……

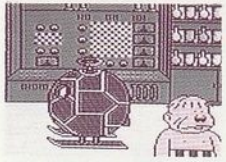

●デカパン研究所

ここで偉大なる発明が生まれるだス。

●おそ松の家

パパ、ママ、他の6つ子たちがいるよ。

●だよーん骨董屋

掘り出し物があるかも知れないよ。

●派出所

わからないことは、おまわりさんに聞いてみよう。

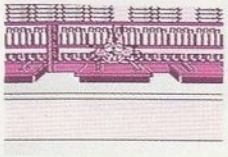

●ニャロメのおみせ

時々商売がえをすることがあるので気をつけよう。

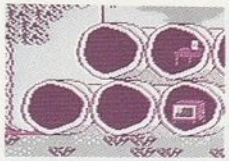

●チビ太の家

ドカンだからって、バカにしちゃあイケナイ。

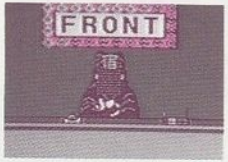

●くろこの宿屋

げんきメーターが減ってきたら、ここに泊まって体力を回復しよう。「ずっととまる」を選べば、パスワードがもらえるよ。

（他の時代にもあります。）

●ゲームセンター

ゲームですてきな景品を当てて、体力回復・所持金アップ！（他の時代にもあります。）

※ゲームははずれるまで続けてあそぶことができます。途中ではずれた場合、それまでにとった景品は没収されてしまいます。

《江戸時代》

ここは、殿様がいばっていた、おさむらいさんたちの時代。立派なお城からビンボー長屋まで、いろいろあります。

●長屋

どこかに、浪人イヤミが住んでいるかも。

●洞窟

何やらあやしげな気配が…。

●デカパン城
お殿様からごほうびが出るらしい…。

●だよーん屋敷
案外広〜いお屋敷なのだ。

●番所
わからないことは、十手持ちに聞いてみよう。

《原始時代》
ここは、石の家が並ぶ古〜い時代。どこかで見たことあるようなヘンな恐竜も現われるかも知れません。

●デッカパンの歯医者
患者さんの中には、トットコちゃんがいるってウワサ…。

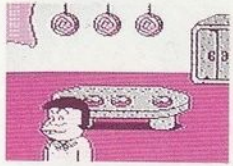

●イヤーミの肉屋
いろんな種類のお肉を売ってるよ。

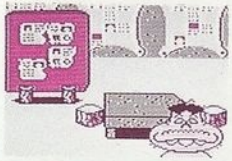

●ダヨ〜ン不動産
よい物件を紹介してもらおう。

●アパート
誰が住んでいるのかな？

●荒れ地
ん？何か落ちてる……。

●洞窟アパート
もうすぐ売り出すオシャレなアパートだよ〜ん。

ワタシはだ〜れ？ ご先祖様ってどんな人？

●おそ松
ご存知、6つ子の長男。タイムトラベラーとなって大冒険。

●トト子
みんなのアイドルだけど、カワイイ顔して案外イジワル。

●デカパン
今世紀最大の発明家？

●イヤミ
トレードマークの出ッ歯はどーなる？

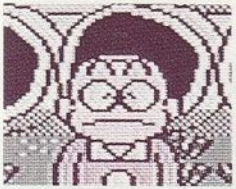

●チビ太
デカパン博士の有能な助手として大活躍！

●だよーん
わけのわかんないモノを売っている骨董屋さん。

SPECIAL GUEST

●納豆山の銀四郎
背中の納豆吹雪は何でもお見通しだい。

●時間大王（ジカンキング）
時間を支配する恐ろしい怪物だ。

ほかにも、おなじみのキャラクターが続々登場するよ!!

「おそ松くん」コミックス 1巻から30巻まで、ドドーンとプレゼント！

Q：「ゲームの中で、ある時期、ある場所を〝調べる〟と、クイズが出てくるザンス！その答えを当ててチョ！」

正解者先着100名様!!

クイズの正解者の中から先着100名様に、「おそ松くん」コミックスを30巻差しあげます。

●応募方法

官製ハガキに、クイズの答え（番号）と住所・氏名・電話番号・年令・性別を明記し、右上の応募券を貼って、下記までお送りください。

●宛先

〒111　東京都台東区駒形1-4-8
バンダイ第5ビル内スタジオスタット
「おそ松くん」コミックス　プレゼント係

●発表

景品の発送をもってかえさせていただきます。